



Guía de Implementación de Factura Electrónica

Dirigido a :Personal Administrativo

Objetivo del Manual

Tema 1. ADDENDA

- 1.1. Esquema de Addenda Soriana**
- 1.2. Clasificación de Entregas**

Tema 2. Entrega Reverse

- 2.1. Definición**
- 2.2. Proveedores**
- 2.3. Proceso de entrega de mercancía**
- 2.4. Validaciones Generales de Addenda Reverse**
- 2.5. Estructura de Addenda Reverse**

Tema 3. Entrega Consolidado

3.1. Definición

3.2. Proveedores

3.3. Proceso de entrega de mercancía

3.4. Validaciones Generales de Addenda Consolidado

3.5 Estructura de Addenda Consolidado

Tema 4. Entrega Pie de Camión/Extemporánea

4.1 Definición

4.2 Proveedores

4.3 Proceso de entrega de mercancía

4.4 Validaciones Generales de Addenda Entrega Pie de Camión/Extemporánea

4.5 Estructura de Addenda Entrega Pie de Camión/Extemporánea

Conocer la clasificación de las entregas que se realizan en Soriana y orientar al personal administrativo para la elaboración de la ADDENDA correspondiente al producto o servicio brindado.



Tema 1.

ADDENDA.

La ADDENDA es un elemento de la factura electrónica o comprobante fiscal digital, requerida por algún cliente en específico (receptor de la factura electrónica comúnmente grandes cadenas comerciales), es una estructura que debe tener un contenido específico, que son los datos comerciales requeridos por el socio comercial.

La ADDENDA se deberá incorporar a la factura electrónica dependiendo del tipo de entrega de mercancía que realice con nosotros.

En Soriana se cuenta con tres tipos de entrega:

- **Reverse**
- **Consolidado**
- **Pie de Camión/ Extemporánea**



1.2. Esquema de Addenda Soriana

Dependiendo de lo que se este facturando a Soriana es la ADDENDA que se puede incluir en un CFDI (**Comprobante Fiscal Digital por Internet**)

Un CFDI debe de contener una de las siguientes ADDENDAS:

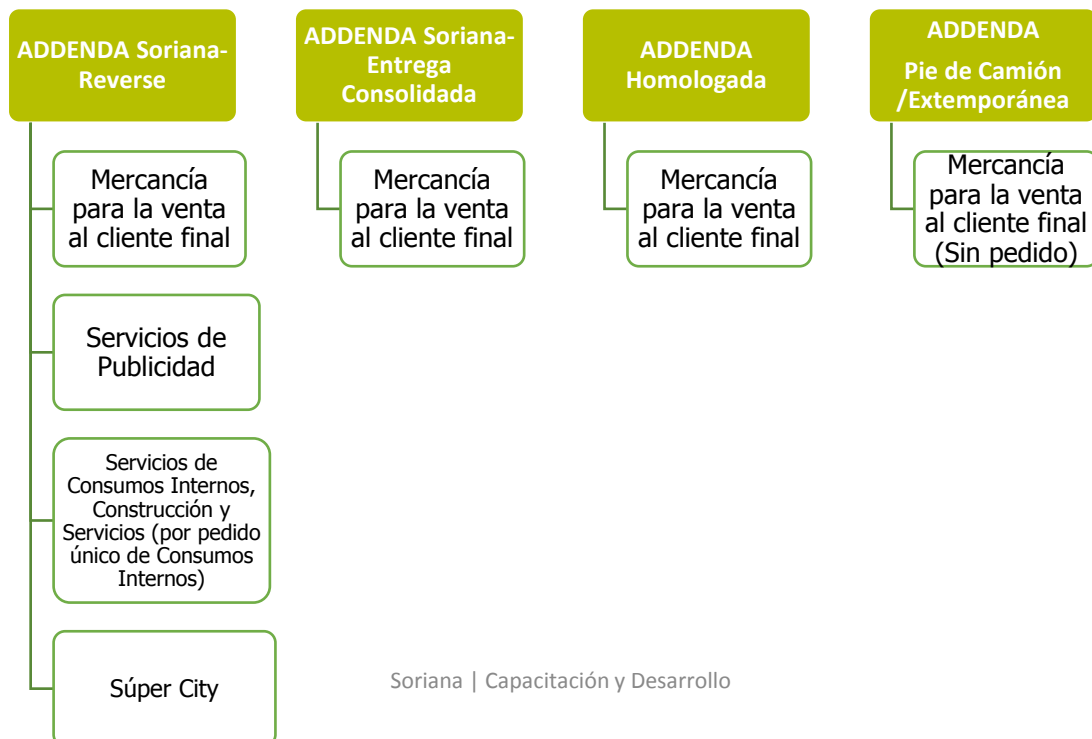

1.3. Clasificación de Entregas

En la siguiente tabla podrá consultar la ADDENDA que se utiliza dependiendo lo que se desee facturar a Soriana:

Si desea facturar	Puede Utilizar la ADDENDA	Validaciones Adicionales que realiza el Web Service
Mercancía para la Venta al Cliente Final (Con pedido)	<ul style="list-style-type: none"> • ADDENDA Soriana-Reverse • ADDENDA Soriana –Entrega Consolidada • ADDENDA Homologada 	<ul style="list-style-type: none"> • Si se incluye un folio de Cita, se valida que corresponda la Fecha de Entrega con el Folio del Pedido y Proveedor. • Si su entrega es mediante un CEDIS que requiere de Cita, se cuida que sea proporcionado este dato. • Si se emplea una ADDENDA Soriana-Entrega Consolidada, se cuida que la distribución de las Cajas sea la correcta (Tienda destino, artículos contenidos, etc)
Mercancía para la Venta al Cliente Final (Sin pedido)	ADDENDA Pie de Camión/Extemporánea	<ul style="list-style-type: none"> • Se agrega etiqueta (FolioNotaEntrada)en ADDENDA para referenciar la factura con la entrega de mercancía mediante el folio de recibo.
Consumos Internos/Publicidad /Servicios	ADDENDA Soriana-Reverse	<ul style="list-style-type: none"> • Debe contar con un pedido publicado en el portal.
Mercancía para la venta (Súper City)	ADDENDA Soriana-Reverse	<ul style="list-style-type: none"> • Debe contar con orden de surtido

Tema 2.

Entrega Reverse.

2.1. Definición

Este tipo de entrega corresponde a solicitudes de mercancía o servicios con base a un pedido publicado en el portal (www.soriana.com) las cuales pueden ser entregas de mercancía a nuestros Centros de Distribución, Sucursales y Súper City.

2.2. Proveedores

Los proveedores que utilizan esta entrega son:

1. Entrega centralizada (CEDIS)-Abarrotes, Mercancía Generales, Perecederos.
2. Entrega directa a Tienda (con pedido)-Abarrotes, Mercancías Generales.
3. Servicios y materiales para Tienda y Oficinas de Apoyo a Tienda-Maquinaria, empaques, servicios de mantenimiento, etc.
Entrega a formato Súper City.



2.3. Proceso de entrega de mercancía

A continuación se presenta el proceso de entrega de mercancía

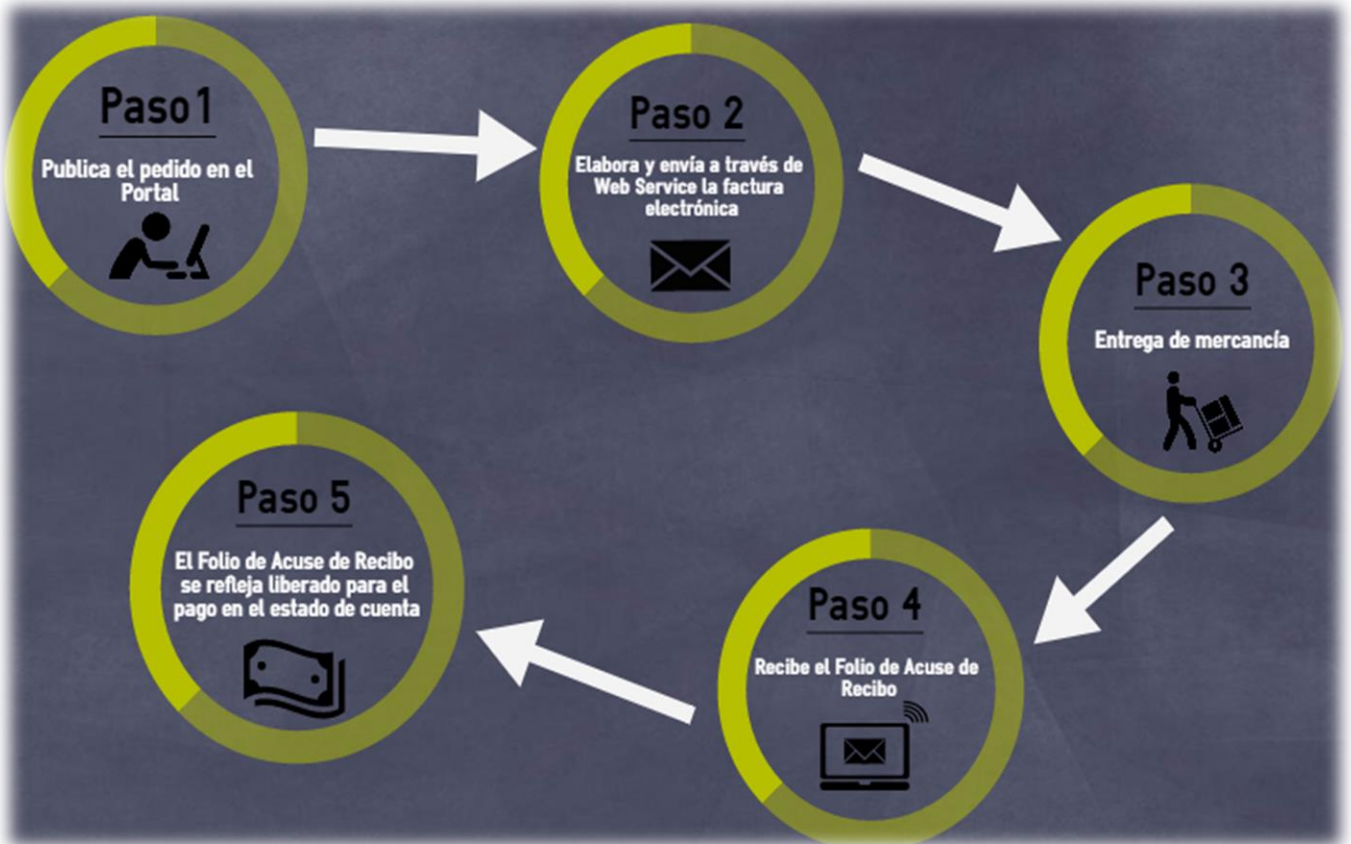

Nota: El CFDI debe ser enviado por medio del Web Service antes de la entrega de mercancía por lo menos 12 horas antes.

Para Súper City el proceso de entrega de mercancía es el siguiente:

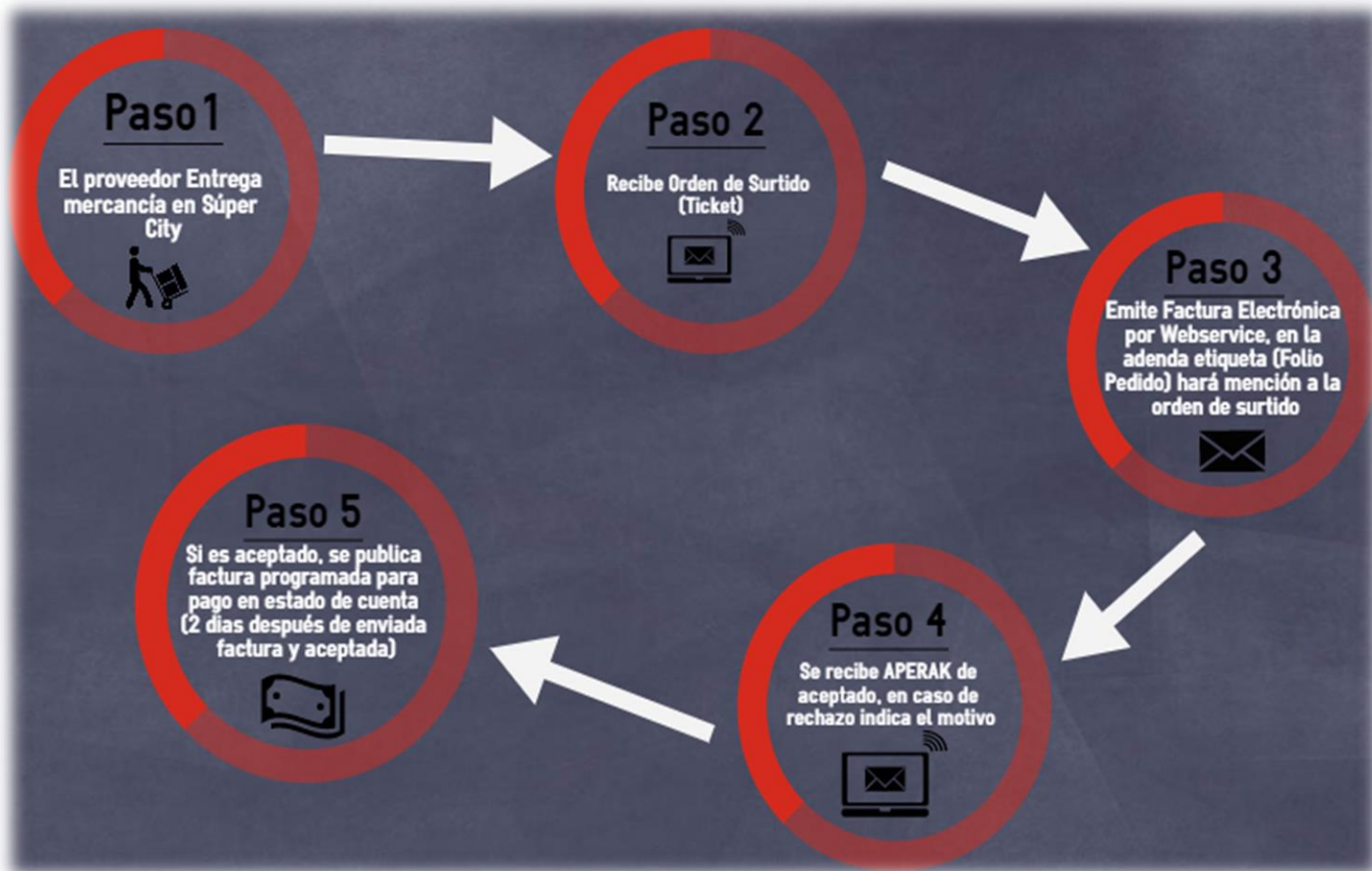

2.4. Validaciones Generales de ADDENDA Reverse

En este tipo de entrega debemos de considerar los siguientes puntos:

Que el CFDi sea enviado por medio del WEB Service a tiempo.

Folio de Pedido corresponda al Emisor del CFD.

Que el Pedido no esté vencido.

Que la fecha de entrega mercancía esté dentro del rango de embarque del pedido (fecha inicial y final de entrega de mercancía).

Que el importe del CFD corresponda al importe de la Remisión Electrónica.

Los artículos incluidos en la Remisión Electrónica pertenezcan al Pedido que se indica en el documento.

Que no se haya agotado el Pedido, es decir, la cantidad facturada sea menor o igual a la cantidad disponible a facturar del pedido.

2.5. Estructura de la ADDENDA REVERSE

Una ADDENDA Soriana bajo la estructura de Remisión Electrónica Reverse contiene únicamente tres segmentos principales:

1. Remisión: Se considera como «encabezado» de una remisión Electrónica y contiene una serie de datos requeridos para comprobar que el documento (RemE) este completo y correcto.

```

- <Remision Id="Remision0" RowOrder="0">
1 <Proveedor>313908</Proveedor>
2 <Remision>A-6286</Remision>
3 <Consecutivo>0</Consecutivo>
4 <FechaRemision>2016-06-24T00:00:00</FechaRemision>
5 <Tienda>5578</Tienda>
6 <TipoMoneda>1</TipoMoneda>
7 <TipoBulto>1</TipoBulto>
8 <EntregaMercancia>5</EntregaMercancia>
9 <CumpleReqFiscales>true</CumpleReqFiscales>
10 <CantidadBultos>30</CantidadBultos>
11 <Subtotal>15464.78</Subtotal>
    <Descuentos>0</Descuentos>
12 <IEPS>0</IEPS>
13 <IVA>2474.36</IVA>
14 <OtrosImpuestos>0</OtrosImpuestos>
15 <Total>17939.14</Total>
16 <CantidadPedidos>1</CantidadPedidos>
17 <FechaEntregaMercancia>2016-06-25T00:00:00</FechaEntregaMercancia>
18 <Cita>123234</Cita>
</Remision>
    
```

2.5. Estructura de la ADDENDA REVERSE

1. Remisión:

Etiqueta	Descripción
1. Proveedor	Número de Proveedor asignado por Soriana al Socio Comercial.
2. Remisión	Serie + Folio de la Remisión Electrónica, este normalmente coincide con la Serie + Folio del CFD.
3. Consecutivo	En esta etiqueta se asigna el valor constante de '0' (cero).
4. Fecha Remisión	Es la fecha de emisión del documento, normalmente es el mismo día de 'hoy'. Se puede llegar a aceptar una fecha mayor o igual al día de hoy y hasta siete días atrás.
5. Tienda	Es el número de la Determinante de la Tienda a la cual se entregará la mercancía. Una factura y / o Remisión Electrónica puede ir dirigida a solamente una 'Tienda'. La tienda puede ser una sucursal de Soriana, City Club o bien un CEDIS (para el caso de entrega centralizada).
6. Tipo de moneda	Se asigna el valor constante de '1' para referirse a peso. Los valores permitidos son: 1 = Peso 2 = Dólares 3 = Euros
7. Tipo de bulto	Indica en forma genérica como se 'empaca' la mercancía, los valores admitidos son: 1 = Cajas 2 = Bolsas

2.5. Estructura de la ADDENDA REVERSE

1. Remisión:

Etiqueta	Descripción
8. Entrega de Mercancía	Indica el número que corresponde a lugar en que se entregará la mercancía, si entrega directamente en la Tienda (sucursal de Centros Comerciales o de City Club) se asigna el valor constante de '1', si se entrega en un CEDIS el valor depende del mismo CEDIS.
9. Cumple Req. Fiscales	Se asigna el valor constante de 'true'.
10. Cantidad de Bultos	Indica la cantidad total de 'bultos' que ampara el documento.
11. Subtotal	Es la suma del Costo Neto de cada Artículo multiplicado por la Cantidad Facturada (Sin incluir impuestos).
12. IEPS	Impuesto Especial sobre Producción y Servicios.
13. IVA	Impuesto al Valor Agregado.
14. Otros Impuestos	Es el importe total de otros Impuestos.
15. Total	Es la suma de: Subtotal + IEPS + IVA + Otros Impuestos.
16. Cantidad de Pedidos	Es la cantidad de Folios diferentes de Pedido incluidos en la Remisión Electrónica.
17. Fecha de Entrega Mercancía	Es la Fecha en la cual se entregará la mercancía amparada por el documento. Esta fecha debe de estar dentro del Rango de Fechas de Embarque del Pedido.
18. Cita	Es el Folio de la Cita asignada para su entrega. Esta Cita se valida únicamente para Cedis de Perecederos y Almacén Central. No se requiere para Cedis Secos y Tienda, sin embargo, no afecta el incluir dicha etiqueta con su valor correspondiente.

2.5. Estructura de la ADDENDA REVERSE

2. Pedidos. Contiene el o los Folios de Pedido (Orden de Compra) así como algunos datos de control.

```
- <Pedidos Id="Pedido0" RowOrder="0">
  1 <Proveedor>313908</Proveedor>
  2 <Remision>A-6286</Remision>
  3 <FolioPedido>47901199</FolioPedido>
  4 <Tienda>5578</Tienda>
  5 <CantidadArticulos>19</CantidadArticulos>
</Pedidos>
```

Etiqueta	Descripción
1. Proveedor	Número de Proveedor asignado por Soriana al Socio Comercial.
2. Remisión	Serie + Folio de la Remisión Electrónica, este normalmente coincide con la Serie + Folio del CFD.
3. Folio Pedido	Indica el Folio de la Orden de Compra/Orden de Surtido (Súper City)
4. Tienda	Es el número de la Determinante de la Tienda a la cual se entregará la mercancía. Una factura y / o Remisión Electrónica puede ir dirigida a solamente una 'Tienda'. La tienda puede ser una sucursal de Soriana, City Club o bien un Cedis (para el caso de entrega centralizada).
5. Cantidad Artículos	Es la cantidad de artículos diferentes incluidos en la remisión electrónica (ADDENDA) ,equivale a contar los códigos de barras distintos.

2.5. Estructura de la ADDENDA REVERSE

3. Artículos. Contiene el detalle de los artículos que se incluyen en la factura, cantidades facturadas de cada uno de ellos y el costo de los mismos. .

```
- <Articulos Id="Articulo0" RowOrder="0">
1 <Proveedor>313908</Proveedor>
2 <Remision>A-6286</Remision>
3 <FolioPedido>47901199</FolioPedido>
4 <Tienda>5578</Tienda>
6 <Codigo>7502222781758</Codigo>
7 <CantidadUnidadCompra>1</CantidadUnidadCompra>
8 <CostoNetoUnidadCompra>282.68</CostoNetoUnidadCompra>
9 <PorcentajeIEPS>0</PorcentajeIEPS>
9 <PorcentajeIVA>16</PorcentajeIVA>
</Articulos>
```

Etiqueta	Descripción
1. Proveedor	Número de Proveedor asignado por Soriana al Socio Comercial.
2. Remisión	Serie + Folio de la Remisión Electrónica, este normalmente coincide con la Serie + Folio del CFD.
3. Folio Pedido	Indica el Folio de la Orden de Compra.
4. Tienda	Es el número de la Determinante de la Tienda a la cual se entregará la mercancía. Una factura y / o Remisión Electrónica puede ir dirigida a solamente una 'Tienda'. La tienda puede ser una sucursal de Soriana, City Club o bien un Cedis (para el caso de entrega centralizada).
5. Código	Es la cantidad de artículos diferentes incluidos en la remisión electrónica (ADDENDA) ,equivale a contar los códigos de barras distintos.

2.5. Estructura de la ADDENDA REVERSE**3. Artículos**

Etiqueta	Descripción
6. Cantidad Unidad Compra	Indica el número que corresponde a lugar en que se entregará la mercancía, si entrega directamente en la Tienda (sucursal de Centros Comerciales o de City Club) se asigna el valor constante de '1', si se entrega en un Cedis el valor depende del mismo CEDIS.
7. Costo Neto Unidad Compra	Se asigna el valor constante de 'true'.
8. Porcentaje IEPS	Indica la cantidad total de 'bultos' que ampara el documento.
9. Porcentaje IVA	Es la suma del Costo Neto de cada Artículo multiplicado por la Cantidad Facturada (Sin incluir impuestos).

Tema 3.

Entrega Consolidado

3.1. Definición

Este tipo de entrega corresponde a solicitudes de mercancía o servicios con base a un pedido publicado en el portal (www.soriana.com) las cuales son entregas de mercancía a nuestros centros de distribución.

3.2. Proveedores

Los proveedores que utilizan esta entrega son:

1. Entrega Centralizada (CEDIS). - Mercancía Generales.



3.3. Proceso de entrega de mercancía

A continuación se presenta el proceso de entrega de mercancía

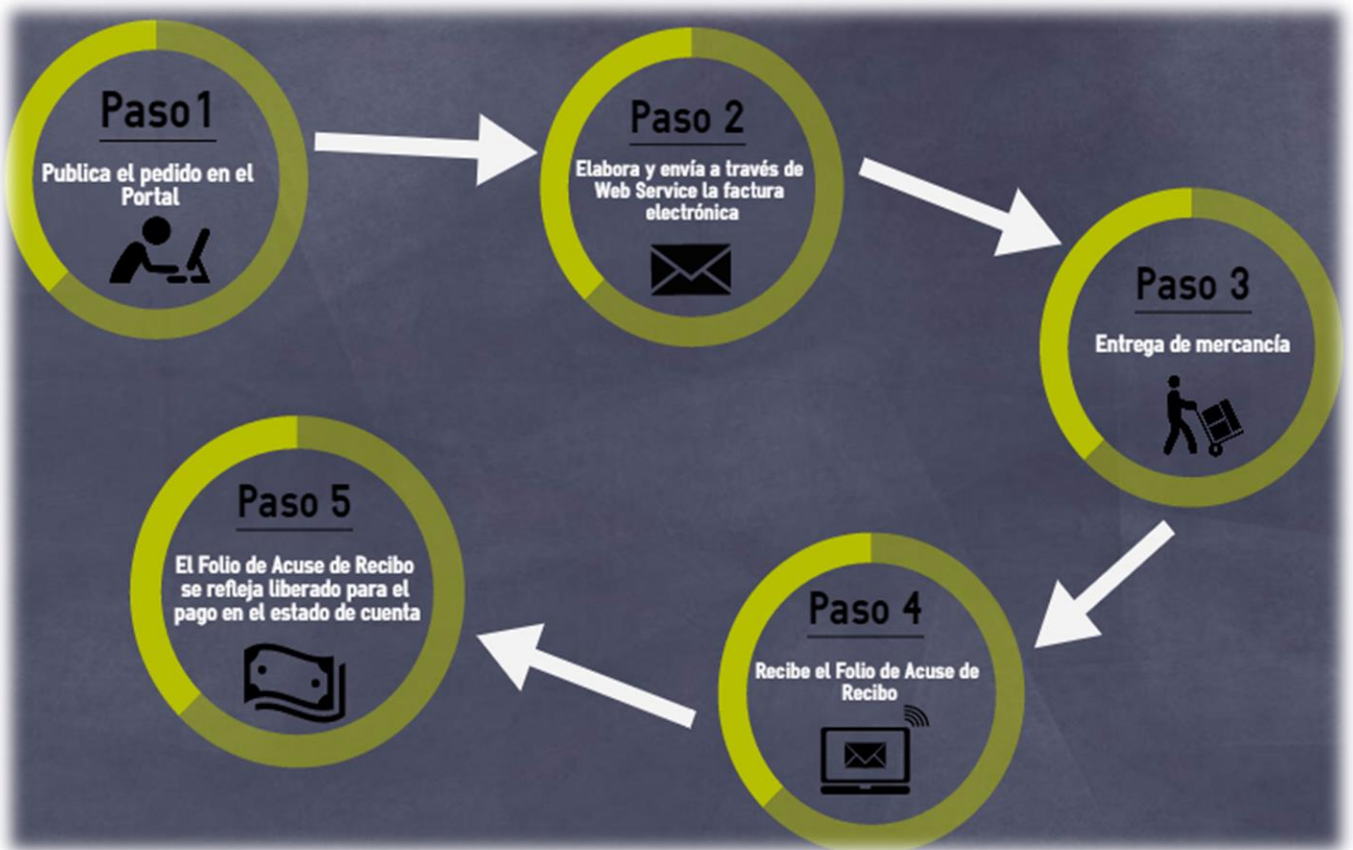

3.4. Validaciones Generales de ADDENDA Entrega Consolidado

En este tipo de entrega debemos de considerar los siguientes puntos:

Que el CFDi sea enviado por medio del WEB Service a tiempo.

Folio de Pedido corresponda al Emisor del CFD.

Que el Pedido no este vencido.

Que la fecha de entrega mercancía esté dentro del rango de embarque del pedido (fecha inicial y final de entrega de mercancía).

Que el importe del CFD corresponda al importe de la Remisión Electrónica.

Los artículos incluidos en la Remisión Electrónica pertenezcan al Pedido que se indica en el documento.

Que no se haya agotado el Pedido, es decir, la cantidad facturada sea menor o igual a la cantidad disponible a facturar del pedido.

3.5. Estructura de la ADDENDA Entrega Consolidado

Una ADDENDA Soriana bajo la estructura de Remisión Electrónica Consolidado contiene únicamente cinco segmentos principales:

1. Remisión: Se considera como «encabezado» de una remisión Electrónica y contiene una serie de datos requeridos para comprobar el documento este correcto:

```

- <cfdi:Addenda>
- <DSCargaRemisionProv>
- <Remision Id="Remision1" RowOrder="1">
1 <Proveedor>81422</Proveedor>
2 <Remision>M-0000300513</Remision>
3 <Consecutivo>0</Consecutivo>
4 <FechaRemision>2016-07-10T00:00:00</FechaRemision>
5 <Tienda>5680</Tienda>
6 <TipoMoneda>1</TipoMoneda>
7 <TipoBulto>1</TipoBulto>
8 <EntregaMercancia>47</EntregaMercancia>
9 <CumpleReqFiscales>true</CumpleReqFiscales>
10 <CantidadBultos>363.00</CantidadBultos>
11 <Subtotal>211208.52</Subtotal>
    <Descuentos>0.00</Descuentos>
12 <IEPS>0.00</IEPS>
13 <IVA>33793.35</IVA>
14 <OtrosImpuestos>0.00</OtrosImpuestos>
15 <Total>245001.87</Total>
16 <CantidadPedidos>1</CantidadPedidos>
17 <FechaEntregaMercancia>2016-07-15T00:00:00</FechaEntregaMercancia>
18 <EmpaqueEnCajas>true</EmpaqueEnCajas>
19 <EmpaqueEnTarimas>false</EmpaqueEnTarimas>
20 <CantidadCajasTarimas>363</CantidadCajasTarimas>
</Remision>

```

3.5. Estructura de la ADDENDA Entrega Consolidado

1. Remisión:

Etiqueta	Descripción
1. Proveedor	Número de Proveedor asignado por Soriana al Socio Comercial.
2. Remisión	Serie + Folio de la Remisión Electrónica, este normalmente coincide con la Serie + Folio del CFD.
3. Consecutivo	En esta etiqueta se asigna el valor constante de '0' (cero).
4. Fecha Remisión	Es la fecha de emisión del documento, normalmente es el mismo día de 'hoy'. Se puede llegar a aceptar una fecha mayor o igual al día de hoy y hasta siete días atrás.
5. Tienda	Es el número de la Determinante de la Tienda a la cual se entregará la mercancía. Una factura y / o Remisión Electrónica puede ir dirigida a solamente una 'Tienda'. La tienda puede ser una sucursal de Soriana, City Club o bien un CEDIS (para el caso de entrega centralizada).
6. Tipo de moneda	Se asigna el valor constante de '1' para referirse a peso. Los valores permitidos son: 1 = Peso 2 = Dólares 3 = Euros
7. Tipo de bulto	Indica en forma genérica como se 'empaca' la mercancía, los valores admitidos son: 1 = Cajas 2 = Bolsas

3.5. Estructura de la ADDENDA Entrega Consolidado
1. Remisión:

Etiqueta	Descripción
8. Entrega de Mercancía	Indica el número que corresponde a lugar en que se entregará la mercancía, si entrega directamente en la Tienda (sucursal de Centros Comerciales o de City Club) se asigna el valor constante de '1', si se entrega en un CEDIS el valor depende del mismo CEDIS.
9. Cumple Req. Fiscales	Se asigna el valor constante de 'true'.
10. Cantidad de Bultos	Indica la cantidad total de 'bultos' que ampara el documento.
11. Subtotal	Es la suma del Costo Neto de cada Artículo multiplicado por la Cantidad Facturada (Sin incluir impuestos).
12. IEPS	Impuesto Especial sobre Producción y Servicios.
13. IVA	Impuesto al Valor Agregado.
14. Otros Impuestos	Es el importe total de otros Impuestos.
15. Total	Es la suma de: Subtotal + IEPS + IVA + Otros Impuestos.
16. Cantidad de Pedidos	Es la cantidad de Folios diferentes de Pedido incluidos en la Remisión Electrónica.
17. Fecha de Entrega Mercancía	Es la Fecha en la cual se entregará la mercancía amparada por el documento. Esta fecha debe de estar dentro del Rango de Fechas de Embarque del Pedido.
18. Cita	Es el Folio de la Cita asignada para su entrega. Esta Cita se valida únicamente para Cedis de Perecederos y Almacén Central. No se requiere para Cedis Secos y Tienda, sin embargo, no afecta el incluir dicha etiqueta con su valor correspondiente.

3.5. Estructura de la ADDENDA Entrega Consolidado

2. Pedidos. Contiene el o los Folios de Pedido (Orden de Compra) así como algunos datos de control.

```
- <Pedidos Id="Pedidos1" RowOrder="1">
  1 <Proveedor>81422</Proveedor>
  2 <Remision>M-0000300513</Remision>
  3 <FolioPedido>47880745</FolioPedido>
  4 <Tienda>5680</Tienda>
  5 <CantidadArticulos>29</CantidadArticulos>
</Pedidos>
```

Etiqueta	Descripción
1. Proveedor	Número de Proveedor asignado por Soriana al Socio Comercial.
2. Remisión	Serie + Folio de la Remisión Electrónica, este normalmente coincide con la Serie + Folio del CFD.
3. Folio Pedido	Indica el Folio de la Orden de Compra.
4. Tienda	Es el número de la Determinante de la Tienda a la cual se entregará la mercancía. Una factura y / o Remisión Electrónica puede ir dirigida a solamente una 'Tienda'. La Tienda puede ser una sucursal de Soriana, City Club o bien un CEDIS (para el caso de entrega centralizada).
5. Cantidad Artículos	Es la cantidad de artículos diferentes incluidos en la remisión electrónica (ADDENDA) ,equivale a contar los códigos de barras distintos.

3.5. Estructura de la ADDENDA Entrega Consolidado

3. Artículos. Contiene el detalle de los artículos que se incluyen en la factura, cantidades facturadas de cada uno de ellos y el costo de los mismos.

```

- <Articulos Id="Articulos1" RowOrder="1">
  1 <Proveedor>81422</Proveedor>
  2 <Remision>M-0000300513</Remision>
  3 <FolioPedido>47880745</FolioPedido>
  4 <Tienda>5680</Tienda>
  5 <Codigo>3270220091387</Codigo>
  6 <CantidadUnidadCompra>16.00</CantidadUnidadCompra>
  7 <CostoNetoUnidadCompra>650.88</CostoNetoUnidadCompra>
  8 <PorcentajeIEPS>0.00</PorcentajeIEPS>
  9 <PorcentajeIVA>16.00</PorcentajeIVA>
</Articulos>
  
```

Etiqueta	Descripción
1. Proveedor	Número de Proveedor asignado por Soriana al Socio Comercial.
2. Remisión	Serie + Folio de la Remisión Electrónica, este normalmente coincide con la Serie + Folio del CFD.
3. Folio Pedido	Indica el Folio de la Orden de Compra.
4. Tienda	Es el número de la Determinante de la Tienda a la cual se entregará la mercancía. Una factura y / o Remisión Electrónica puede ir dirigida a solamente una 'Tienda'. La tienda puede ser una sucursal de Soriana, City Club o bien un Cedis (para el caso de entrega centralizada).
5. Código	El código de barras (EAN/UCC) que identifica al producto que se incluye en la Remisión Electrónica (ADDENDA). Es importante que se indique el mismo código que se muestra en la Orden de Compra cuando esta emitida por Soriana.

3.5. Estructura de la ADDENDA Entrega Consolidado**3. Artículos**

Etiqueta	Descripción
6. Cantidad Unidad Compra	Cantidad de Unidades de Compra(i.e Cajas)que se están facturando (incluyen en la Remisión Electrónica)
7. Costo Neto Unidad Compra	Costo Neto por Unidad de Compra, es decir, incluye el o los descuentos pero sin considerar impuestos.
8. Porcentaje IEPS	Porcentaje IEPS considerado en el Producto.
9. Porcentaje IVA	Porcentaje de IVA considerado en el Producto.

3.5. Estructura de la ADDENDA Entrega Consolidado

4. Cajas Tarimas. Contiene el detalle de número de cajas y artículos por caja a distribuir por sucursal.

```

- <CajasTarimas Id="CajaTarima1" RowOrder="1">
  1 <Proveedor>81422</Proveedor>
  2 <Remision>M-0000300513</Remision>
  3 <NumeroCajaTarima>1</NumeroCajaTarima>
  4 <CodigoBarraCajaTarima>0.00</CodigoBarraCajaTarima>
  5 <SucursalDistribuir>276</SucursalDistribuir>
  6 <CantidadArticulos>1</CantidadArticulos>
</CajasTarimas>
  
```

Etiqueta	Descripción
1. Proveedor	Número de Proveedor asignado por Soriana al Socio Comercial.
2. Remisión	Serie + Folio de la Remisión Electrónica, este normalmente coincide con la Serie + Folio del CFD.
3. NúmeroCajaTarima	Es el número o identificador numérico que el proveedor le asigna a la caja o tarima, este valor debe ser único para el mismo proveedor, remisión y Sucursal a distribuir.
4.CodigoBarraCajaTarima	N/A (Ingresar valor 0).
5. SucursalDistribuir	Es la determinante de la Sucursal hacia la que se distribuirá la mercancía.
6.CantidadArticulos	Es la cantidad de productos distintos que contendrá la Caja/Tarima.

3.5. Estructura de la ADDENDA Entrega Consolidado

5. ArticulosporCajaTarima. Contiene el detalle de artículos (Folio pedido, Cantidad por caja, Sucursal donde va dirigida caja) por caja.

```
- <ArticulosPorCajaTarima Id="ArticulosPorCajaTarima1" RowOrder="1">
1 <Proveedor>81422</Proveedor>
2 <Remision>M-0000300513</Remision>
3 <FolioPedido>47880745</FolioPedido>
4 <NumeroCajaTarima>24</NumeroCajaTarima>
5 <SucursalDistribuir>276</SucursalDistribuir>
6 <Codigo>3270220091387.00</Codigo>
7 <CantidadUnidadCompra>1.00</CantidadUnidadCompra>
```

Etiqueta	Descripción
1. Proveedor	Número de Proveedor asignado por Soriana al Socio Comercial.
2. Remisión	Serie + Folio de la Remisión Electrónica, este normalmente coincide con la Serie + Folio del CFD.
3. FolioPedido	Indica el Folio de la Orden de Compra.
4.NumeroCajaTarima	Es el número o identificador numérico que el proveedor le asigna a la caja, este valor debe de ser único para el mismo proveedor, remisión y folio del pedido.
5. SucursalDistribuir	Es la determinante de la sucursal hacia la que se distribuirá la mercancía.
6.Codigo	Código de barras del artículo que se esta incluyendo en la remisión.
7.CantidadUnidadCompra	Es la cantidad de unidades de compra o piezas dependiendo de la forma en que se entregue el producto.

Tema 4.

Pie de Camión/Extemporánea

4.1. Definición

Este tipo de entrega corresponde a solicitudes de mercancía o servicios con base a un pedido publicado en el portal (www.soriana.com) las cuales son entregas de mercancía a nuestros centros de distribución.

4.2. Proveedores

Los proveedores que utilizan esta entrega son:

1. Entrega Centralizada (Cedis) efectuada con remisión electrónica.
2. Entrega directo a tienda (sin Pedido).- Abarrotes, Mercancía generales.



4.3. Proceso de entrega de mercancía

A continuación se presenta el proceso de entrega de mercancía

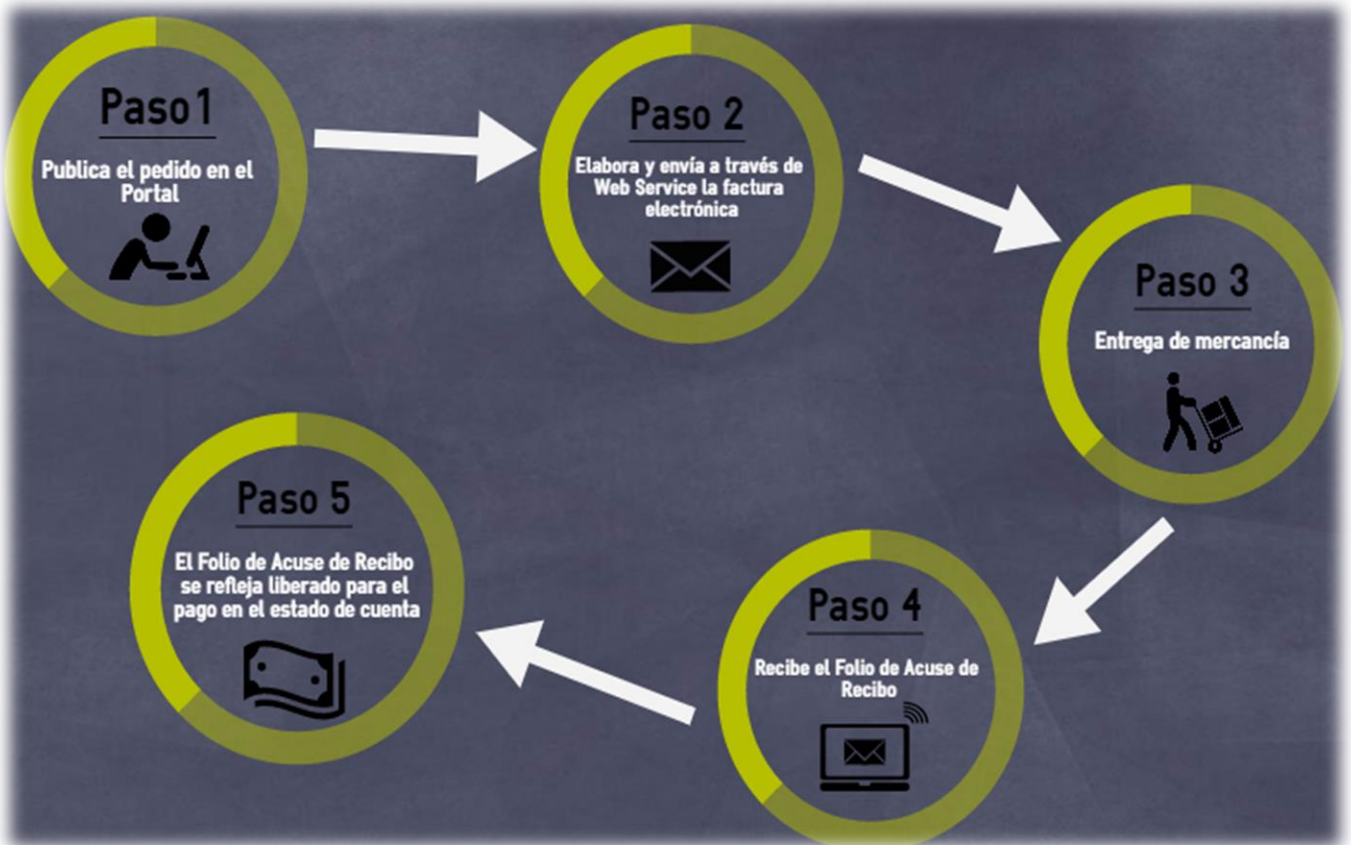

4.4. Validaciones Generales de ADDENDA Pie de Camión/Extemporánea

En este tipo de entrega debemos de considerar los siguientes puntos:

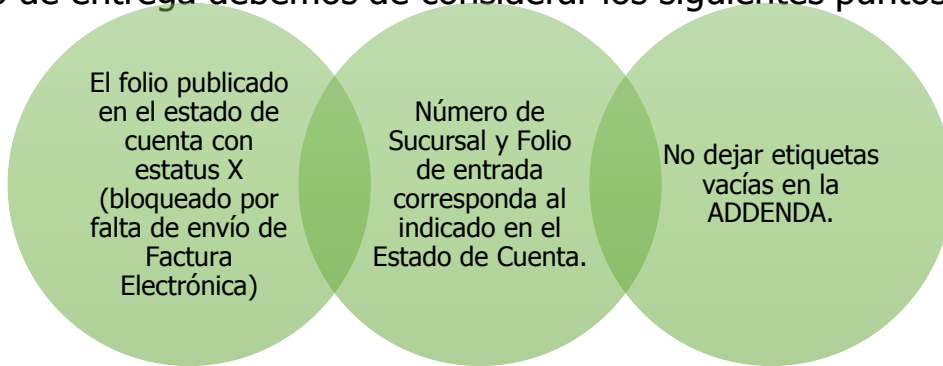

4.5. Estructura de la ADDENDA Pie de Camión/Extemporánea

Una ADDENDA Soriana bajo la estructura de Remisión Electrónica Pie de Camión/Extemporánea, contiene únicamente cinco segmentos principales:

1. Remisión: Se considera como «encabezado» de una remisión Electrónica y contiene una serie de datos requeridos para comprobar el documento este correcto:

```

- <DSCargaRemisionProv>
- <Remision Id="Remision1" RowOrder="0">
1 <Proveedor>44040</Proveedor>
2 <Remision>F-000146761</Remision>
3 <Consecutivo>0</Consecutivo>
4 <FechaRemision>2014-08-27T00:00:00</FechaRemision>
5 <Tienda>5549</Tienda>
6 <TipoMoneda>1</TipoMoneda>
7 <TipoBulto>1</TipoBulto>
8 <EntregaMercancia>34</EntregaMercancia>
9 <CumpleReqFiscales>>true</CumpleReqFiscales>
10 <CantidadBultos>46</CantidadBultos>
11 <Subtotal>41493.92</Subtotal>
    <Descuentos>0</Descuentos>
12 <IEPS>21991.78</IEPS>
13 <IVA>10157.72</IVA>
14 <OtrosImpuestos>0</OtrosImpuestos>
15 <Total>73643.42</Total>
16 <CantidadPedidos>1</CantidadPedidos>
17 <FechaEntregaMercancia>2014-08-30T09:00:00</FechaEntregaMercancia>
18 <FolioNotaEntrada>2963747</FolioNotaEntrada>

```

4.5. Estructura de la ADDENDA Pie de Camión/Extemporánea

1. Remisión:

Etiqueta	Descripción
1. Proveedor	Número de Proveedor asignado por Soriana al Socio Comercial.
2. Remisión	Serie + Folio de la Remisión Electrónica, este normalmente coincide con la Serie + Folio del CFD.
3. Consecutivo	En esta etiqueta se asigna el valor constante de '0' (cero).
4. Fecha Remisión	Es la fecha de emisión del documento, normalmente es el mismo día de 'hoy'. Se puede llegar a aceptar una fecha mayor o igual al día de hoy y hasta siete días atrás.
5. Tienda	Es el número de la Determinante de la Tienda a la cual se entregará la mercancía. Una factura y / o Remisión Electrónica puede ir dirigida a solamente una 'Tienda'. La tienda puede ser una sucursal de Soriana, City Club o bien un CEDIS (para el caso de entrega centralizada).
6. Tipo de moneda	Se asigna el valor constante de '1' para referirse a peso. Los valores permitidos son: 1 = Peso 2 = Dólares 3 = Euros
7. Tipo de bulto	Indica en forma genérica como se 'empaca' la mercancía, los valores admitidos son: 1 = Cajas 2 = Bolsas

4.5. Estructura de la ADDENDA Pie de Camión/Extemporánea

1. Remisión:

Etiqueta	Descripción
8. Entrega de Mercancía	Indica el número que corresponde a lugar en que se entregará la mercancía, si entrega directamente en la Tienda (sucursal de Centros Comerciales o de City Club) se asigna el valor constante de '1', si se entrega en un CEDIS el valor depende del mismo CEDIS.
9. Cumple Req. Fiscales	Se asigna el valor constante de 'true'.
10. Cantidad de Bultos	Indica la cantidad total de 'bultos' que ampara el documento.
11. Subtotal	Es la suma del Costo Neto de cada Artículo multiplicado por la Cantidad Facturada (Sin incluir impuestos).
12. IEPS	Impuesto Especial sobre Producción y Servicios.
13. IVA	Impuesto al Valor Agregado.
14. Otros Impuestos	Es el importe total de otros Impuestos.
15. Total	Es la suma de: Subtotal + IEPS + IVA + Otros Impuestos.
16. Cantidad de Pedidos	Es la cantidad de Folios diferentes de Pedido incluidos en la Remisión Electrónica.
17. Fecha de Entrega Mercancía	Es la Fecha en la cual se entregará la mercancía amparada por el documento. Esta fecha debe de estar dentro del Rango de Fechas de Embarque del Pedido.
18. FolioNotaEntrada	Es el Folio numérico generado al momento de recibo de mercancía en Centro de Distribución y Tienda.

4.5. Estructura de la ADDENDA Pie de Camión/Extemporánea

2. Pedidos. Contiene el o los Folios de Pedido (Orden de Compra) así como algunos datos de control.

```

- <Pedidos Id="Pedido0" RowOrder="0">
  1 <Proveedor>313908</Proveedor>
  2 <Remision>A-6286</Remision>
  3 <FolioPedido>47901199</FolioPedido>
  4 <Tienda>5578</Tienda>
  5 <CantidadArticulos>19</CantidadArticulos>
</Pedidos>
  
```

Etiqueta	Descripción
1. Proveedor	Número de Proveedor asignado por Soriana al Socio Comercial.
2. Remisión	Serie + Folio de la Remisión Electrónica, este normalmente coincide con la Serie + Folio del CFD.
3. Folio Pedido	Indica el Folio de la Orden de Compra.
4. Tienda	Es el número de la Determinante de la Tienda a la cual se entregará la mercancía. Una factura y / o Remisión Electrónica puede ir dirigida a solamente una 'Tienda'. La Tienda puede ser una sucursal de Soriana, City Club o bien un CEDIS (para el caso de entrega centralizada).
5. Cantidad Artículos	Es la cantidad de artículos diferentes incluidos en la remisión electrónica (ADDENDA), equivale a contar los códigos de barras distintos.

4.5. Estructura de la ADDENDA Pie de Camión/Extemporánea

3. Artículos. Contiene el detalle de los artículos que se incluyen en la factura, cantidades facturadas de cada uno de ellos y el costo de los mismos.

```
- <Articulos Id="Articulo0" RowOrder="0">
1 <Proveedor>313908</Proveedor>
2 <Remision>A-6286</Remision>
3 <FolioPedido>47901199</FolioPedido>
4 <Tienda>5578</Tienda>
5 <Codigo>7502222781758</Codigo>
6 <CantidadUnidadCompra>1</CantidadUnidadCompra>
7 <CostoNetoUnidadCompra>282.68</CostoNetoUnidadCompra>
8 <PorcentajeIEPS>0</PorcentajeIEPS>
9 <PorcentajeIVA>16</PorcentajeIVA>
</Articulos>
```

Etiqueta	Descripción
1. Proveedor	Número de Proveedor asignado por Soriana al Socio Comercial.
2. Remisión	Serie + Folio de la Remisión Electrónica, este normalmente coincide con la Serie + Folio del CFD.
3. Folio Pedido	Indica el Folio de la Orden de Compra.
4. Tienda	Es el número de la Determinante de la Tienda a la cual se entregará la mercancía. Una factura y / o Remisión Electrónica puede ir dirigida a solamente una 'Tienda'. La tienda puede ser una sucursal de Soriana, City Club o bien un Cedis (para el caso de entrega centralizada).
5. Código	El código de barras (EAN/UCC) que identifica al producto que se incluye en la Remisión Electrónica (ADDENDA). Es importante que se indique el mismo código que se muestra en la Orden de Compra cuando esta emitida por Soriana.

4.5. Estructura de la ADDENDA Pie de Camión/Extemporánea**1. Remisión:**

Etiqueta	Descripción
6. CantidadUnidadCompra	Cantidad de Unidades de Compra (i.e Cajas) que se están facturando (incluyen en la Remisión Electrónica)
7. CostoNetoUnidadCompra	Costo Neto por Unidad de Compra, es decir, incluye el o los descuentos pero sin considerar impuestos.
8. PorcentajeIEPS	Porcentaje de IEPS considerado en el Producto.
9. PorcentajeIVA	Porcentaje de IVA considerado en el Producto.



Soriana